



**NARODOWY INSTYTUT ZDROWIA PUBLICZNEGO  
- PAŃSTWOWY ZAKŁAD HIGIENY**

**NATIONAL INSTITUTE OF PUBLIC HEALTH  
- NATIONAL INSTITUTE OF HYGIENE**

**ZAKŁAD HIGIENY ŚRODOWISKA  
DEPARTMENT OF ENVIRONMENTAL HYGIENE**

24 Chocimska 00-791 Warsaw • Phone (22) 5421354; (22) 5421349 • Fax (22) 5421287 • e-mail: sek-zhk@pzh.gov.pl

**ATEST HIGIENICZNY  
HYGIENIC CERTIFICATE**

**HK/B/0671/01/2014**

ORYGINAŁ

Wyrób / product: **Beton architektoniczny GRC**

Zawierający / containing: cement portlandzki (bezpociotowy), piasek, włókna szklane i inne składniki wg dokumentacji producenta

Przeznaczony do / destined: stosowania jako elementy wyposażenia i wykończenia wnętrz, płyty elewacyjne, okładzinowe i podłogowe, prefabrykaty betonowe, obiekty małej architektury, elementy dekoracyjne i schodowe

Wymieniony wyżej produkt odpowiada wymaganiom higienicznym przy spełnieniu następujących warunków / is acceptable according to hygienic criteria with the following conditions:

Wyrób nie może być źródłem emisji włókien szklanych do pomieszczeń wewnątrz budynków i środowiska.

Wytwórca / producer:

Ren-Bet Spółka z o.o.  
31-216 Kraków  
ul. Konecznego 8/10U

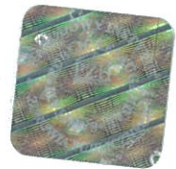

Niniejszy dokument wydano na wniosek / this certificate issued for:

Ren-Bet Spółka z o.o.  
31-216 Kraków  
ul. Konecznego 8/10U

Atest może być zmieniony lub unieważniony po przedstawieniu stosownych dowodów przez którąkolwiek stronę. Niniejszy atest traci ważność po 2019-08-06 lub w przypadku zmian w recepturze albo w technologii wytwarzania wyrobu.

The certificate may be corrected or cancelled after appropriate motivation.  
The certificate loses its validity after 2019-08-06  
or in the case of changes in composition or in technology of production.

Data wydania atestu higienicznego: 6 sierpnia 2014

The date of issue of the certificate: 6th August 2014

Reprodukowanie, kopiowanie, fotografowanie, skanowanie, digitalizacja Atestu Higienicznego w celach marketingowych bez zgody NIZP-PZH jest zabronione.

Kierownik  
Zakładu Higieny Środowiska

*dr Bożena Krogulska*

proj. T. Podsiadły